



Escola
Profissional

fundatec

TUTORIAL IMPRESSÃO DE BOLETOS

PASSO

1

ACESSE O SITE : http://fundatec.org.br/porta/epf/porta_alunos/login.php

Usuário: Seu CPF

Senha: 123456

Escola Profissional Fundatec

Cursos Técnicos Presenciais e EaD

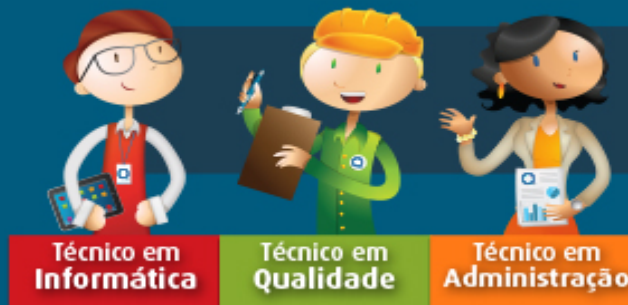

- ☎ Comercial (51) 3320.1059
- ☎ Secretaria (51) 3320.1011
- ✉ Contato por email

Insira seus
dados de
acesso neste
campo.

EPF - Portal do Aluno

Para acessar o portal informe seu cpf e senha

CPF

(somente números)

Senha

[Lembrar Senha](#)

Enviar



Escola Profissional Fundatec

NOME DO ALUNO

Desconectar

- ▶ Página Inicial
- ▶ **Financeiro**
- ▶ Rematricula

EPF - Portal do Aluno

Disciplina(s) do semestre 01/2015

Turma: **TQ05-EaD**

- ▶ Módulo 1 | Planejamento e Diagnóstico
- ▶ Módulo 1 | Gestão de Pessoas
- ▶ Módulo 1 | Conceitos e Ferramentas Básicas da Qualidade

Neste espaço, serão listadas as disciplinas matriculadas.

Clique no link financeiro.



The screenshot shows the 'Escola Profissional Fundatec' student portal. At the top, there is a banner with the text 'Ganhe mais do que um bronzeado neste verão' and an image of a person sitting on a rock by the ocean. To the right of the banner is a navigation menu with the title 'NOME DO ALUNO' and a 'Desconectar' link. Below the banner, the page title is 'EPF - Portal do Aluno'. Underneath, there is a section titled 'Financeiro' with the instruction 'Clique na matrícula desejada para conferir os status dos pagamentos.'. A link for the course 'Turma: TQ05-EaD (01/2015, 02/2015, 01/2016, 02/2016)' is highlighted with a yellow box. A green callout bubble points to this link, containing the text 'Clique no link da sua turma, para visualizar os boletos.'

Escola Profissional Fundatec

NOME DO ALUNO
Desconectar

- ◆ Página Inicial
- ◆ Financeiro
- ◆ Rematricula

EPF - Portal do Aluno

Financeiro

Clique na matrícula desejada para conferir os status dos pagamentos.

◆ [Turma: TQ05-EaD \(01/2015, 02/2015, 01/2016, 02/2016\)](#)

Clique no link da sua turma, para visualizar os boletos.

Cursos Técnicos Presenciais e EaD

**NOME DO ALUNO**

Desconectar

- ▶ Página Inicial
- ▶ Financeiro
- ▶ Rematrícula

EPF - Portal do Aluno

Financeiro

Clique na matrícula desejada para conferir os status dos pagamentos.

▶ [Turma: TQ05-EaD \(01/2015, 02/2015, 01/2016, 02/2016\)](#)

Curso Técnico

Valor : R\$ 2.663,25

Responsável Financeiro: O mesmo

Nº	Valor	Vencimento	Pago
----	-------	------------	------

1	R\$ 129,32	29/12/2014*	Não
---	------------	-------------	-----

BANCO DO BRASIL

Pagamento via boleto bancário

Clique no ícone do BANCO DO BRASIL para visualizar o boleto e imprimir.

*OBSERVAÇÃO: Para visualizar os boletos é preciso liberar os pop ups do seu navegador.

Após ter clicado no ícone irá aparecer a seguinte tela, escolha o local no seu computador para salvar o boleto e imprimir.

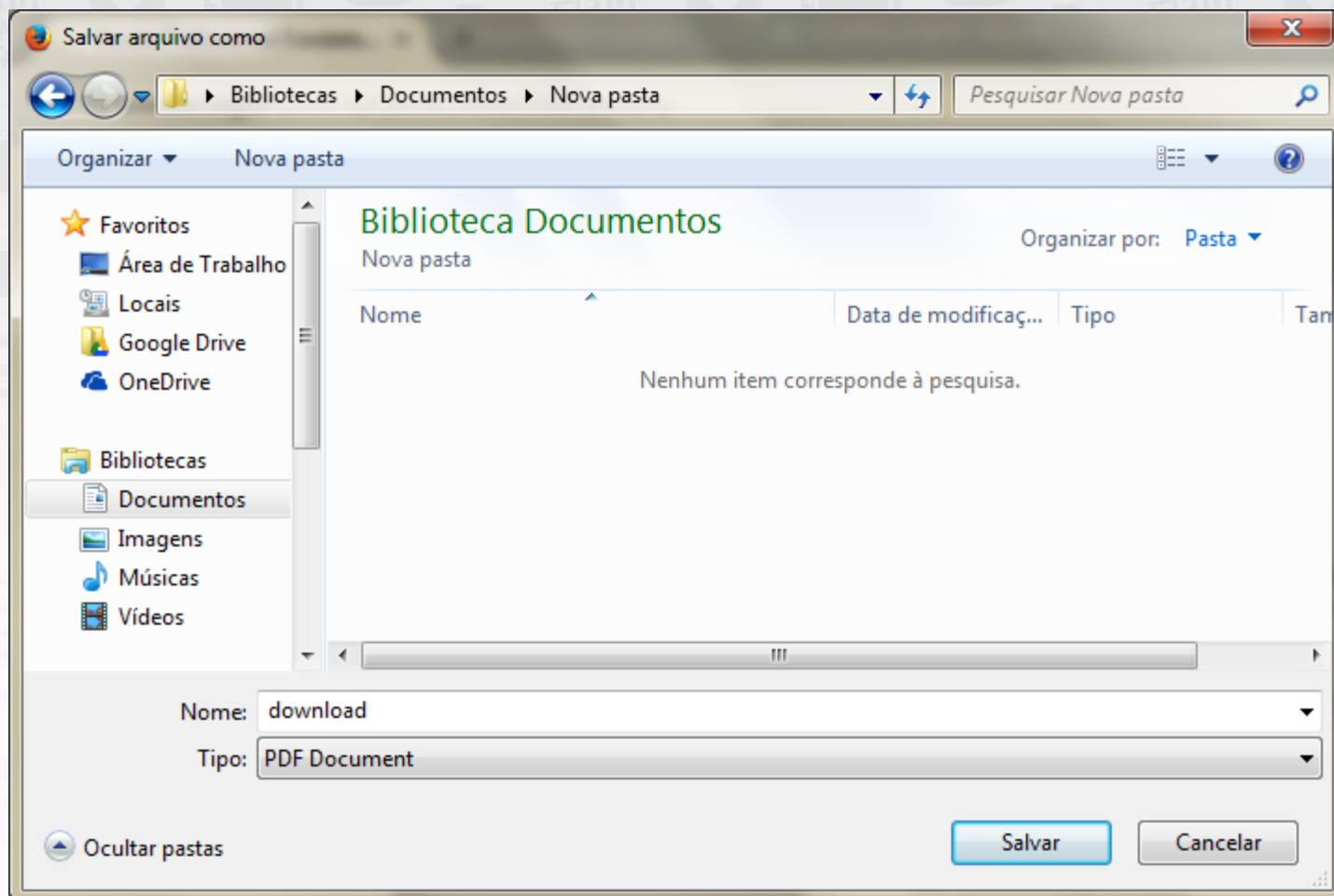



Escola
Profissional

fundatec

TUTORIAL IMPRESSÃO DE BOLETOS

2015/1